

DIRETORIO DE ARQUIVAMENTO: G:\Meu Drive\PREFEITURAS\UMBAÚBA\OBRAS\03. PNUV\2022-10 - ESCOLA JOSE DAMIAO DA SILVA\2 - Peças Gráficas\1 - Escola José Damião da Silva.dwg | TAMANHO DO ARQUIVO: 1033,84KB
DATA DE CRIAÇÃO DO ARQUIVO: quarta-feira, 19 de outubro de 2022 17:50:02 | DATA DA ÚLTIMA ATUALIZAÇÃO: quarta-feira, 5 de abril de 2023 17:35:13 | NOME DO USUÁRIO: Luis Fernando
DATA DE PLOTAGEM: quarta-feira, 5 de abril de 2023 17:41:22 | CONFIGURAÇÃO: estratégia [arquitectónico.ctb] | FORMATO PARA IMPRESSÃO: A4 SEM DESCONTOS (297,00 X 210,00 MM)

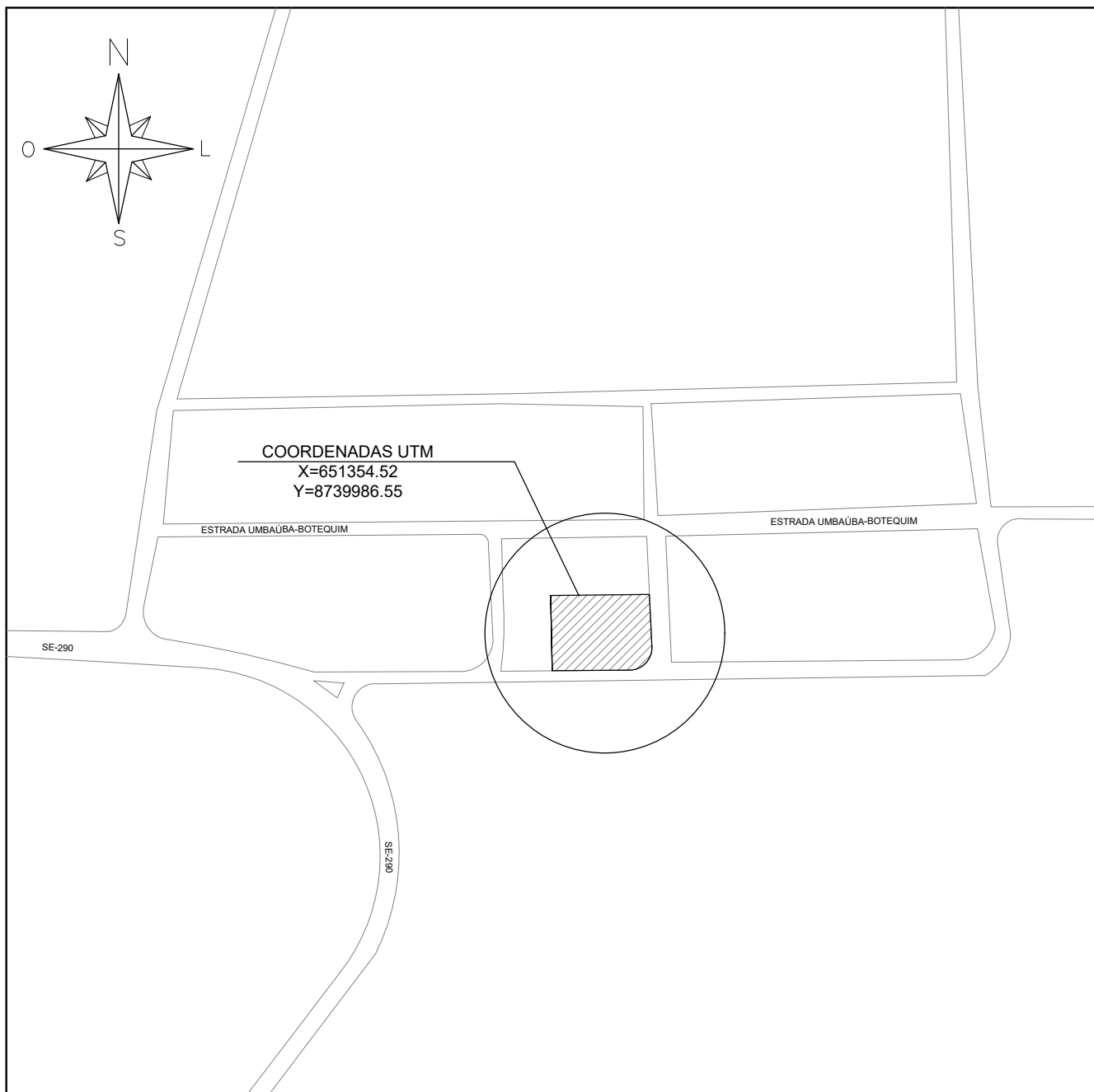

PLANTA DE LOCALIZAÇÃO SEM ESCALA

 ÁREA DA ESCOLA

OBS: O PROJETO DA ESCOLA FOI ELABORADOS EM CIMA DO LEVANTAMENTO CADASTRAL FORNECIDO PELA SOTUR DE UMBAÚBA/SE.

FELIPE ALVES DOS SANTOS
ENGENHEIRO CIVIL

CREA 2719773832

VISTO - SE



SECRETARIA MUNICIPAL DE OBRAS PROJETO ARQUITETÔNICO REFORMA ESCOLA EMEF JOSÉ DAMIÃO DA SILVA PLANTA DE LOCALIZAÇÃO

UMBAÚBA/SE

PRANCHA
01/06
ESC: SEM ESCALA