

1 FACHADA
Escala: 1 : 75

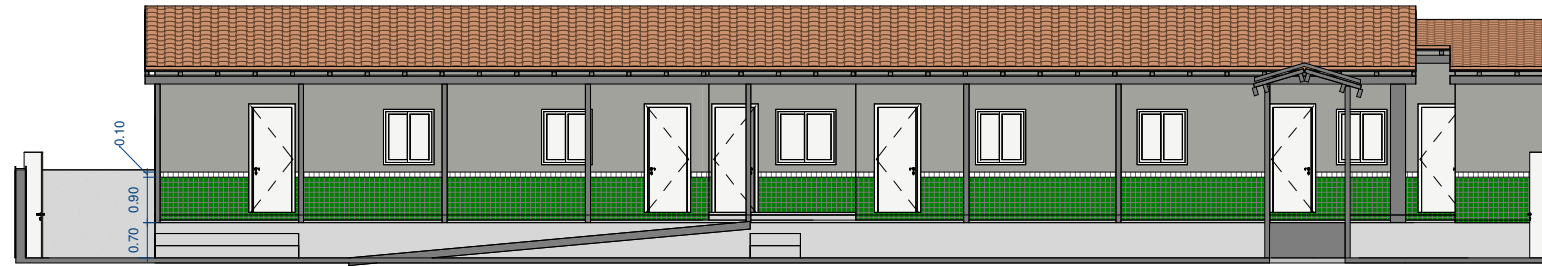

3 Corte AA
Escala: 1 : 75

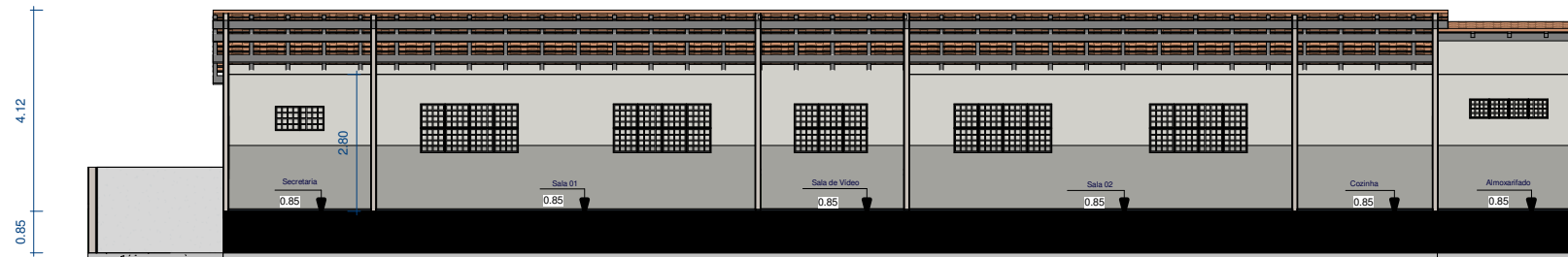

5 Corte CC
Escala: 1 : 75

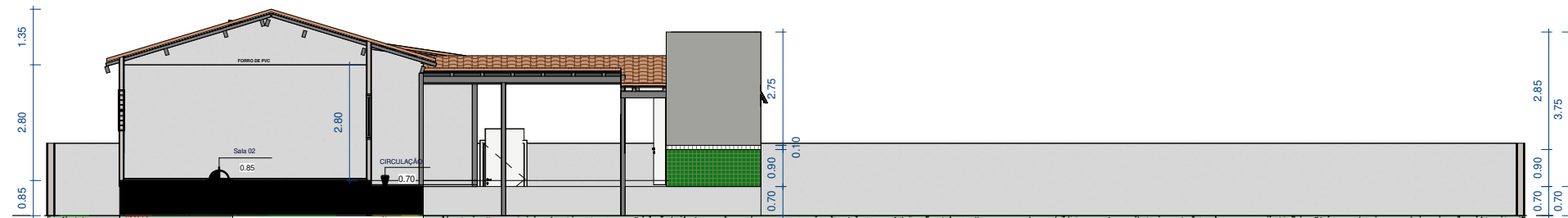

4 Corte BB
Escala: 1 : 75

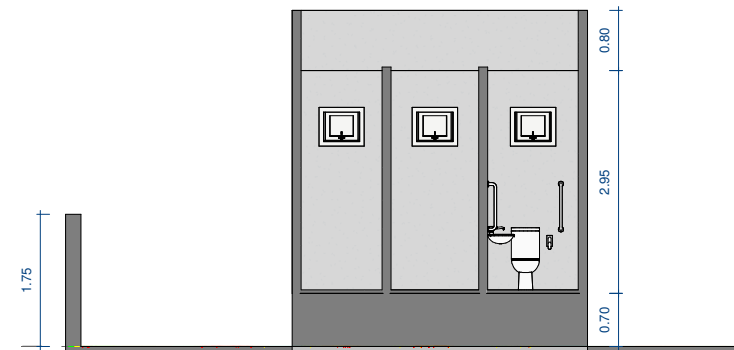

2 Corte 3
Escala: 1 : 50

ÁREA DO TOTAL DO TERRENO:	1099,44m ²
ÁREA DO TOTAL CONSTRUÍDA:	222,10m ²
ÁREA ÚTIL:	209,38m ²
ÁREA LIVRE:	850,88m ²
GABARITO DE ALTURA:	3,70m ²
TAXA DE OCUPAÇÃO:	20,20%

QUADRO DE AMBIENTE		
Nome do Ambiente	Área	Perímetro
Sala 02	46.06 m ²	27.42
Sala 01	45.59 m ²	27.26
CIRCULAÇÃO	35.07 m ²	55.77
Secretaria	17.08 m ²	17.58
Cozinha	16.20 m ²	17.28
Sala de Vídeo	14.53 m ²	15.79
Passarela	14.12 m ²	23.99
Almoxarifado	9.01 m ²	12.02
Área de Serviços	4.66 m ²	8.70
P.N.E	2.47 m ²	6.52
W.C	2.39 m ²	6.44
W.C	2.20 m ²	6.26



RESERVADO PARA APROVAÇÃO:

RESPONSÁVEL TÉCNICO:

ENR. CIVIL FELIPE ALVES DOS SANTOS CREA: 27187383-2

PROPRIETÁRIO: PREFEITURA MUNICIPAL DE UMBÁUBA

OBRA / EMPREENDIMENTO: ESCOLA MUNICIPAL JOSÉ DAMIÃO DA SILVA

OBSERVAÇÃO:

CLIENTE / PROPRIETÁRIO:

PREFEITURA MUNICIPAL DE UMBÁUBA CNPJ: 13.099.395/0001-73

MUNICÍPIO: UMBÁUBA

OBRA / EMPREENDIMENTO: ESCOLA MUNICIPAL JOSÉ DAMIÃO DA SILVA

LOCAL: POVOADO MANGABEIRA - ZONA RURAL - UMBÁUBA/SE

RESPONSÁVEL TÉCNICO: ENR. CIVIL FELIPE ALVES DOS SANTOS CREA: 27187383-2

VERIFICADO / PROJETO: ENR. CIVIL FELIPE ALVES DOS SANTOS CREA: 27187383-2

PREFEITURA MUNICIPAL DE UMBÁUBA CNPJ: 13.099.395/0001-73

ENDEREÇO: PRAÇA GIL SOARES, 272 - CENTRO

PROJETO: PLANTA BAIXA, CORTES E FACHADAS

PRANCHA: REFORMA EMEF JOSÉ DAMIÃO DA SILVA

DESENHO: FELIPE ALVES

DATA: 11/2022

ESCALA DO DESENHO: 1 : 100

REVISÃO

0

ARQ

06/06